

STAR PO6638

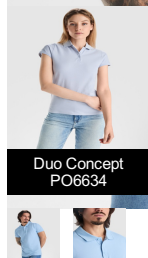

DESCRIPCIÓN

Polo de manga corta de algodón. Punto piqué. Cuello y mangas tejidos en 1x1. Tapeta de 3 botones. Cubrecosturas en cuello del mismo tejido. Aperturas laterales en bajo. Bolsillo opcional.

COMPOSICIÓN

100% algodón, punto piqué, 200 g/m². Color gris vigoré 58: 85% algodón, 15% viscosa.

OBSERVACIONES

*Bolsillo opcional. *Etiqueta removible. *Duo concept. *Disponible en tallas infantiles.

TALLAS

Adultos:: XS · S · M · L · XL · 2XL · 3XL · 4XL / Niños:: 1/2 · 3/4 · 5/6 · 7/8 · 9/10 · 11/12

ESQUEMA

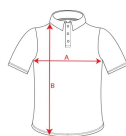

CANTIDADES

| | Caja | Pack |
|-----------------|--------|-------|
| Adultos: | 50 ud. | 5 ud. |
| Niños: | 50 ud. | 5 ud. |

COLORES



TALLAS

| Adultos: | XS | S | M | L | XL | 2XL | 3XL | 4XL |
|-----------|------|------|------|------|------|------|------|------|
| ANCHO (A) | 48cm | 51cm | 54cm | 57cm | 60cm | 64cm | 67cm | 70cm |
| LARGO (B) | 65cm | 70cm | 72cm | 74cm | 76cm | 79cm | 82cm | 85cm |

| Niños: | 1/2 | 3/4 | 5/6 | 7/8 | 9/10 | 11/12 |
|-----------|------|------|------|------|------|-------|
| ANCHO (A) | 32cm | 35cm | 38cm | 41cm | 44cm | 48cm |
| LARGO (B) | 40cm | 44cm | 48cm | 52cm | 56cm | 60cm |

*[Medidas desde el contorno 1cm por debajo de las mangas / Medidas desde el punto más alto del hombro hasta el final de la prenda]

CERTIFICADOS



www.oeko-tex.com

REPROCESOS DISPONIBLES



Transfer



Manipulado

